ZONA DENIA

Apartamentos Varios Denia
7 apartamentos Capacidad 4/5

Camino Assagador del Palmar. Ctra. Marinas, km. 5 - 03700 Denia - AQUAMARINA ESC. G. 1º 6
Carrer Mar Adriatica, 2, 03700 Dénia, Alicante – URB. LA FONTANA D – 2º 9
C/ASSAGADOR DE LA MARJAL – URB. ELEGANCE ESC. 10 -1º PTA. C
C/ASSAGADOR DE LA MARJAL – URB. LA ROSALEDA Bl.3 ESC. B 2º PISO PTA 83
C/MAR BALTIC – URB. LA RIVIERA BL. III – 1º PISO PTA. 43
CAMI ENTRADOR DE LLOBELL S/N – URB. CLEMENVILLA III
C/ ASSAGADOR DE LA MARJAL – URB. RETIRO PARK II 46 B

APARTAMENTOS URBANIZACIÓN AQUAMARINA

Dirección: Camino Assagador del Palmar. Ctra. Marinas, km. 5 - 03700 Denia (Alicante)

Situación: Urbanización de construcción año 2006, situada a 5 km. de Denia y a unos 400 metros de la playa de Las Marinas. Edificio de 3 plantas con ascensor (desde el garaje al apartamento). Apartamentos situados en planta baja y tres alturas. Mobiliario e Interior totalmente renovado en 2014.

Apartamentos capacidad 4/5 Pax. constan de dos dormitorios dobles, un dormitorio con cama matrimonio y el otro dormitorio con dos camas individuales, con mobiliario adecuado y armarios vestidos, con cajoneras, y camas con colchones y somieres en perfecto estado, salón comedor con mesa y sillas homogéneas según capacidad, zona de estar con mesa auxiliar y sofá, el sofá es sofá cama, las vistas desde el salón dan a la piscina y al jardín, cocina independiente totalmente amueblada y equipada con menaje, cubertería, vajilla y cristalería homogénea y suficiente para el número de plazas del apartamentos con encimera, vitrocerámica, lavadora, lavavajillas y microondas, horno, frigorífico Combi, excepto el Apto. Escalera C ático 3º piso puerta 13 que es de dos cuerpos, plancha, tabla de planchar, cafetera, batidora, tostador, exprimidor y calentador de agua eléctrico, baño completo con estantería para la colocación del material de aseo, El Apto. Escalera E, Planta Baja Puerta 1 tiene además un baño con ducha. Terraza con vistas al jardín y piscina, los Áticos y Bajos tienen una gran terraza, todos con mobiliario básico y suficiente para las plazas de ocupación. Además los Áticos también tienen vistas a la montaña desde la terraza. Kit de limpieza básico con cubo y fregona, cepillo de barrer y recogedor y tendedero portátil.

Se complementan con piscina de adultos y piscina de niños (incluida en precio-apertura todo el año), grandes zonas ajardinadas, parque infantil y pista de paddle (incluido). En los alrededores entre 300 y 500 metros tienen supermercado, restaurantes, bares, tiendas, farmacia, y en verano servicio médico, etc... No se solicita Fianza. No admite animales. Apartamentos homogéneos. Limpieza: De entrada y salida. Cambio de Ropa: Semanal.

DENIA

Apartamentos Urbanización Aquamarina
Escalera G – Piso 1º – Puerta 6
Cap. 4/5 Plazas

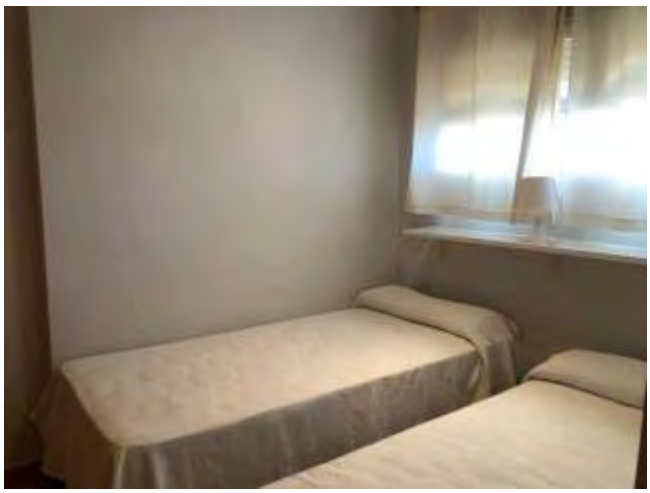

DENIA

Apartamentos Urbanización Aquamarina
ZONAS COMUNES Y EXTERIORES

Apartamentos
Nova Denia
Aquamarina Denia
A
B
C
D
E
F
G
Google

LES FONTS

APOTHEKE
FARMACIA
GOLDEN
PARK

DENIA

Apartamentos Urbanización Fontana

Portal D – 2º 9

El apartamento en Denia posee 2 dormitorio(s) y capacidad para 5 personas. Alojamiento de 59 m² cómodo y muy luminoso, con vistas al jardín y a la piscina. Se encuentra a 0 m del parque de atracciones, 200 m del supermercado "Consum", 400 m de la playa de arena "Las Marinas", 1 km del restaurante "Restaurante Noguera", y está ubicado en una zona ideal para familias y dentro de una urbanización. Dispone de ascensor, jardín, mobiliario jardín, parcela vallada, terraza, plancha, calefacción bomba de calor, aire acondicionado en todo el alojamiento, piscina comunitaria+infantil, parking aire libre en mismo edificio, Televisión. La cocina independiente, de vitrocerámica, está equipada con nevera, microondas, horno, congelador, lavadora, vajilla/cubertería, utensilios/cocina, cafetera y tostadora.

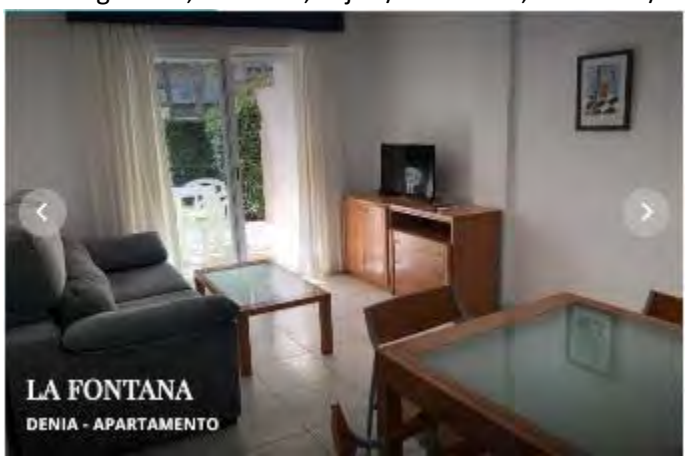

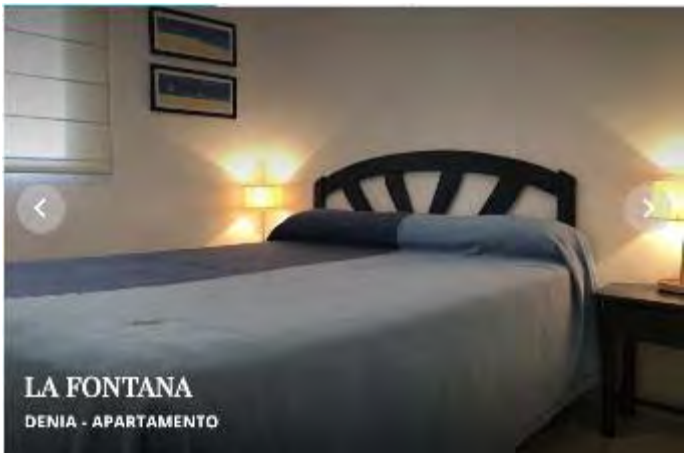

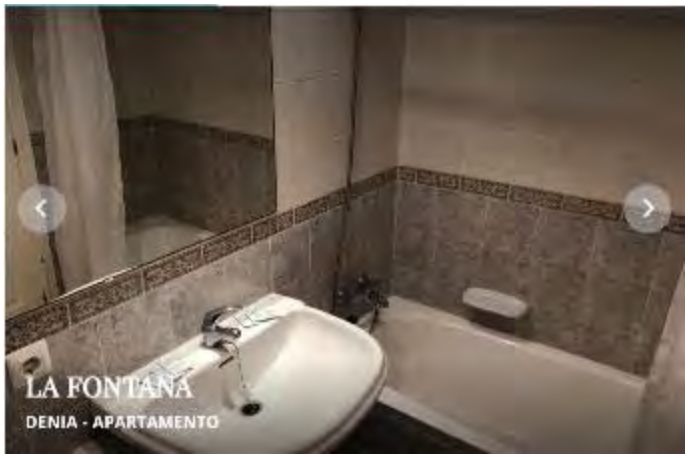

LA FONTANA
DENIA - APARTAMENTO

LA FONTANA
DENIA - APARTAMENTO

DENIA

Apartamentos Urbanización Elegance

Escalera 10 – 1ºC

Alojamiento de 60 m² cómodo y de recién construcción, con vistas a la montaña y al jardín. Se encuentra a 10 m de la estación de autobuses "En coche según tráfico", 400 m de la playa de arena "Las Marinas", 600 m del restaurante "Casa Federico", 700 m de la ciudad "Denia", 800 m del supermercado "Mercadona", 5 km del parque natural "Montgó", 5 km de la playa de roca "Las Rotas", 7 km del campo de Golf "La Sella", 57 km del parque de atracciones "Terramítica", 57 km del parque acuático "Aqualandia", 100 km del aeropuerto "Valencia", 100 km del aeropuerto "Alicante" y está ubicado en una zona ideal para familias y próxima a comercios y restaurantes. Dispone de ascensor, jardín, mobiliario jardín, parcela vallada, terraza, plancha, acceso wifi gratuito en las zonas comunes, zona infantil, calefacción bomba de calor, aire acondicionado solo en salón, piscina comunitaria+infantil, garaje en mismo edificio, Televisión. La cocina independiente, de vitrocerámica, está equipada con nevera, microondas, horno, congelador, lavadora, lavavajillas, vajilla/cubertería, utensilios/cocina, cafetera y tostadora.

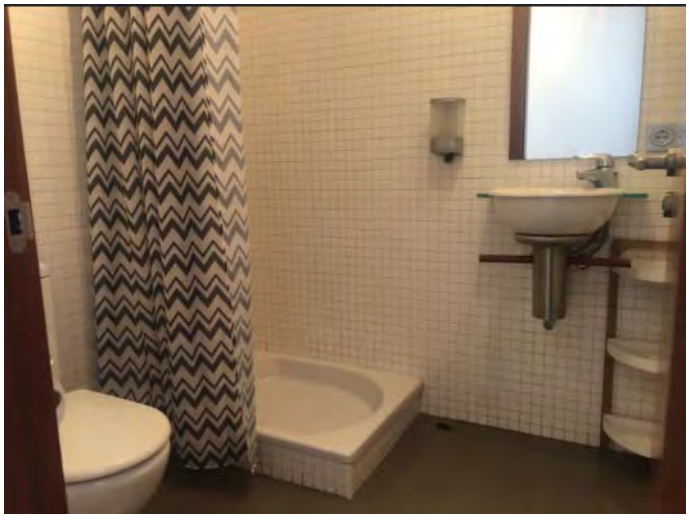

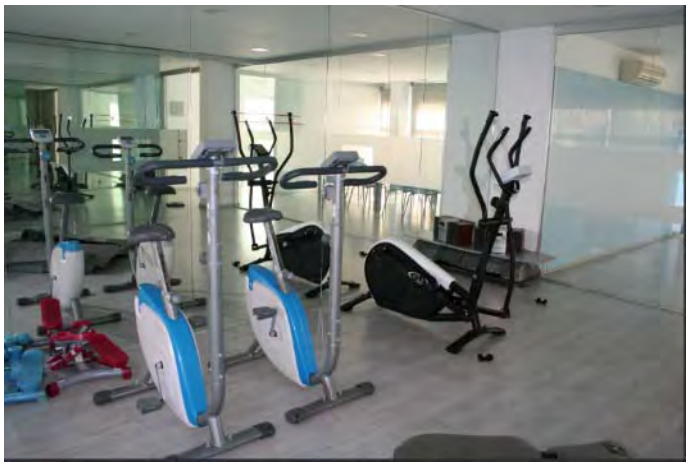

DENIA

Apartamentos Urbanización La Rosaleda
Bl.3 ESC. B 2º PISO PTA 83

El apartamento en Denia posee 2 dormitorio(s) y capacidad para 5 personas. Alojamiento de 65 m² cómodo. Se encuentra a 400 m de la playa de arena "Las Marinas", 500 m del supermercado "El Poblet", 2 km de la ciudad "Denia", 7 km del campo de Golf "La Sella", 100 km del aeropuerto "Valencia", 100 km del aeropuerto "Alicante" y está ubicado en una zona tranquila y próxima a comercios y restaurantes. Dispone de jardín, mobiliario jardín, parcela vallada, terraza, plancha, calefacción bomba de calor, aire acondicionado solo en salón, piscina comunitaria+infantil, parking aire libre en mismo edificio, Televisión.
La cocina americana, eléctrica, está equipada con nevera, horno, lavadora, vajilla/cubertería, utensilios/cocina y cafetera.

***En la foto disponible aparecen literas, pero el apartamento tendrá dos camas individuales.**

DENIA

Apartamentos Urbanización La Riviera

BL. III – 1º PISO PTA. 43

El apartamento en Denia posee 2 dormitorio(s) y capacidad para 6 personas. Alojamiento de 65 m² cómodo y muy luminoso, con vistas al jardín y a la piscina. Se encuentra a 15 m de la estación de autobuses "En coche según tráfico", 100 m del supermercado "Consum", 100 m del restaurante "Jamse & Arròs", 400 m de la playa de arena "Las Marinas", 5 km de la ciudad "Denia", 6 km del parque natural "Montgó", 8 km de la playa de roca "Las Rotas", 9 km del campo de Golf "La Sella", 57 km del parque acuático "Aqualandia", 100 km del aeropuerto "VALENCIA", 100 km del aeropuerto "ALICANTE" y está ubicado en una zona ideal para familias y próxima a comercios y restaurantes. Dispone de ascensor, jardín, mobiliario jardín, parcela vallada, terraza, lavadora, plancha, calefacción bomba de calor, aire acondicionado en todo el alojamiento, piscina comunitaria+infantil, parking aire libre en mismo edificio, Televisión. La cocina independiente, de vitrocerámica, está equipada con nevera, microondas, horno, congelador, vajilla/cubertería, utensilios/cocina, cafetera y tostadora.

DENIA

Apartamentos Urbanización Clemenvilla III

El apartamento en Denia posee 2 dormitorio(s) y capacidad para 4 personas. Alojamiento de 89 m² confortable y moderno, con vistas a la montaña y al jardín. Se encuentra a unos 500 m de restaurantes y bares, 600 m de la playa de arena "PLAYA DE LAS MARINAS", 1 km del supermercado ALDI", 2.5 km de la ciudad "DENIA", 8 km de la playa de roca "LAS ROTAS", 8 km del campo de Golf "CLUB GOLF LA SELLA", 98 km del aeropuerto "ALICANTE O VALENCIA" y está ubicado en una zona ideal para familias y dentro de una tranquila y bonita urbanización. Dispone de jardín, mobiliario jardín, parcela vallada, terraza, lavadora, plancha, aire acondicionado, piscina comunitaria + infantil, parking cubierto en mismo edificio, 1 Televisor. La cocina independiente, de vitrocerámica, está equipada con nevera, microondas, horno, congelador, vajilla/cubertería, utensilios/cocina, cafetera y tostadora.

DENIA

Apartamentos Urbanización Retiro Park II

Portal D – 2º 9
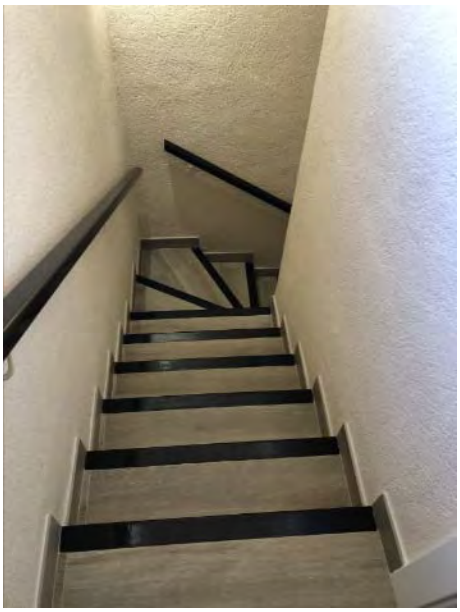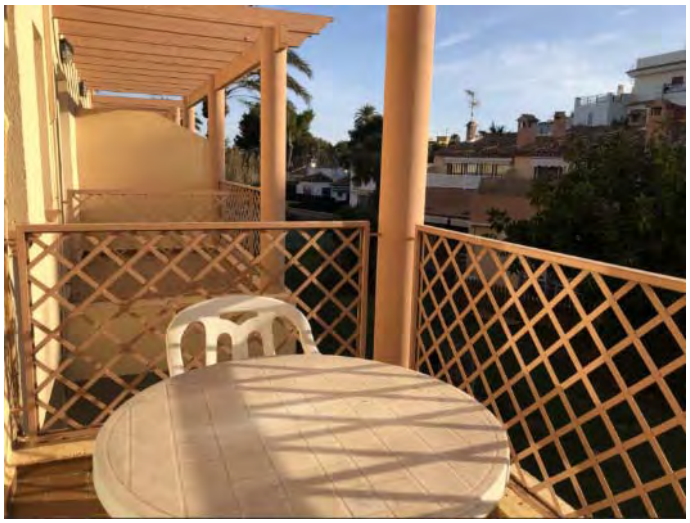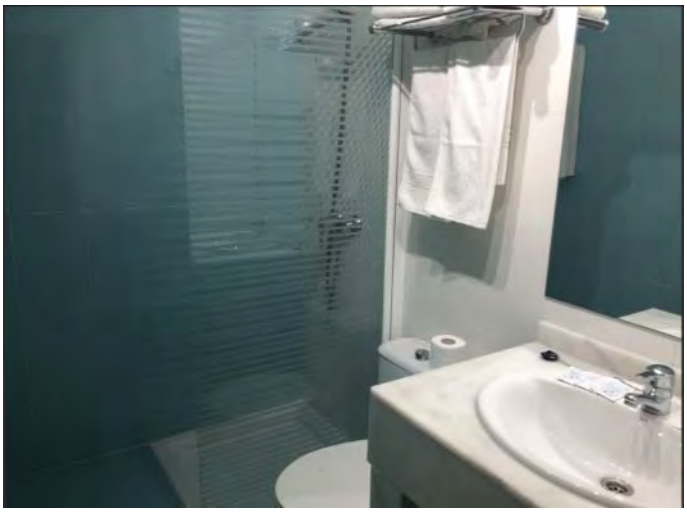
El apartamento en Denia es un situado primera planta, dispone de 2 dormitorio(s) con 2 camas individuales cada uno y sofá cama doble en el salón, capacidad para 6 personas. Alojamiento confortable. Tiene vistas al jardín ya la piscina. Se encuentra a 400 m de la playa de arena "Las Marinas", 2 km de la ciudad Denia, 15 km del campo de Golf Oliva-Nova Beach & Golf resort, 100 km del aeropuerto de Valencia, 100 km del aeropuerto "Alicante" y está ubicado en una ubicación ideal zona para familias y al lado del mar. Dispone de jardín, mobiliario jardín, terraza, plancha, calefacción bomba de calor, aire acondicionado en salón y algunos dormitorios, piscina comunitaria + infantil, parking aire libre en mismo edificio, Televisión, TV satélite (Idiomas: Español, Inglés). La cocina americana de vitrocerámica está equipada con frigorífico, microondas, horno, lavadora, vajilla/cubertería, utensilios/cocina, cafetera y tostadoras individuales cada uno y sofá cama doble en el salón, capacidad para 6 personas.