urbanización ESPASANTE

ESPASANTE

e: 1/75

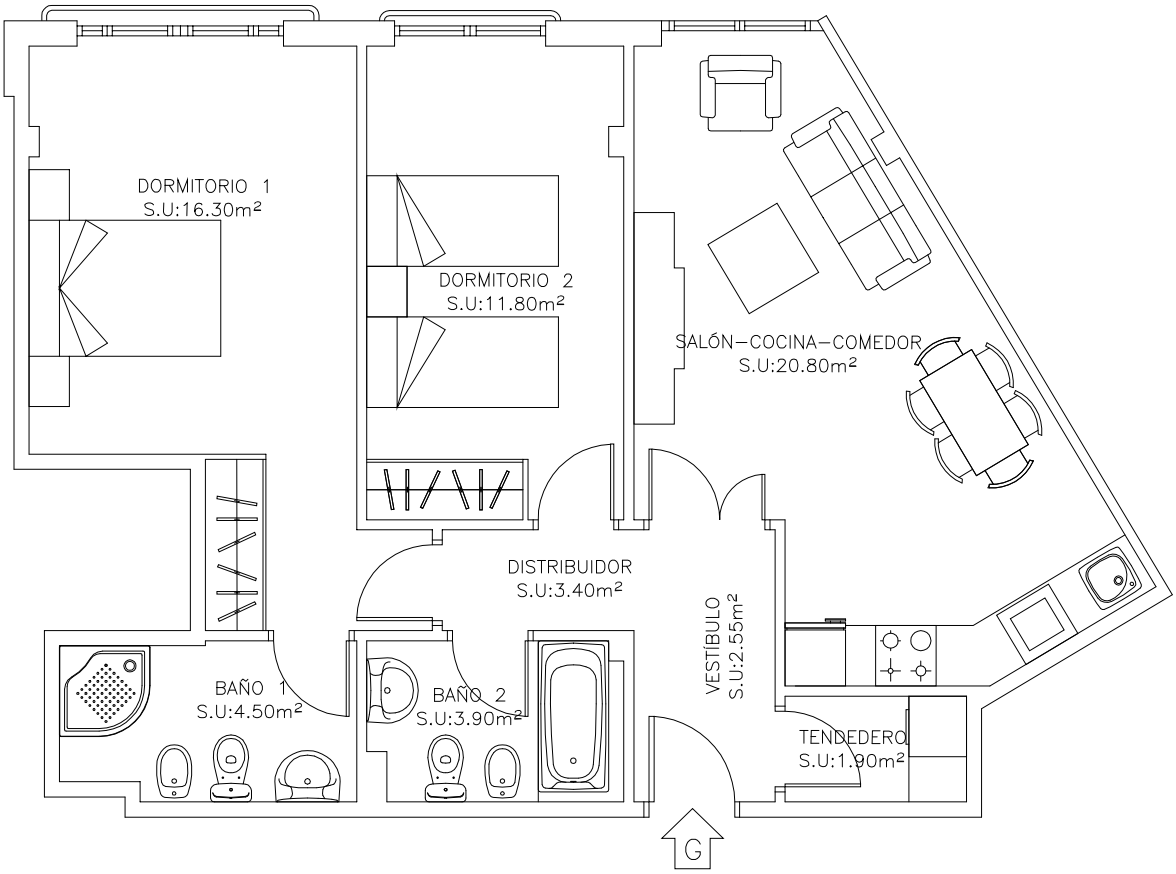

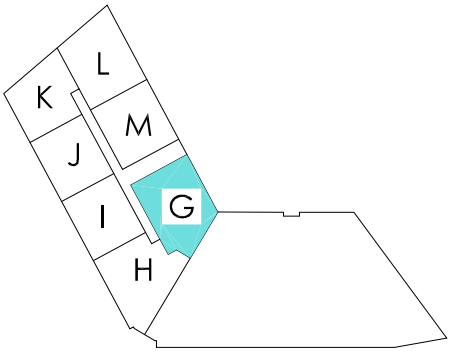

segundo G - portal 2

SUP. ÚTIL	65.15 m2
TOTAL	65.15 m2

inmobiliaria NOS www.inmobiliarianos.com

NOTA: Las distribuciones, cotas y superficies reflejadas en los planos, son orientativas pudiendo sufrir alguna variación por motivos técnicos o de diseño. Todo el mobiliario es meramente decorativo.